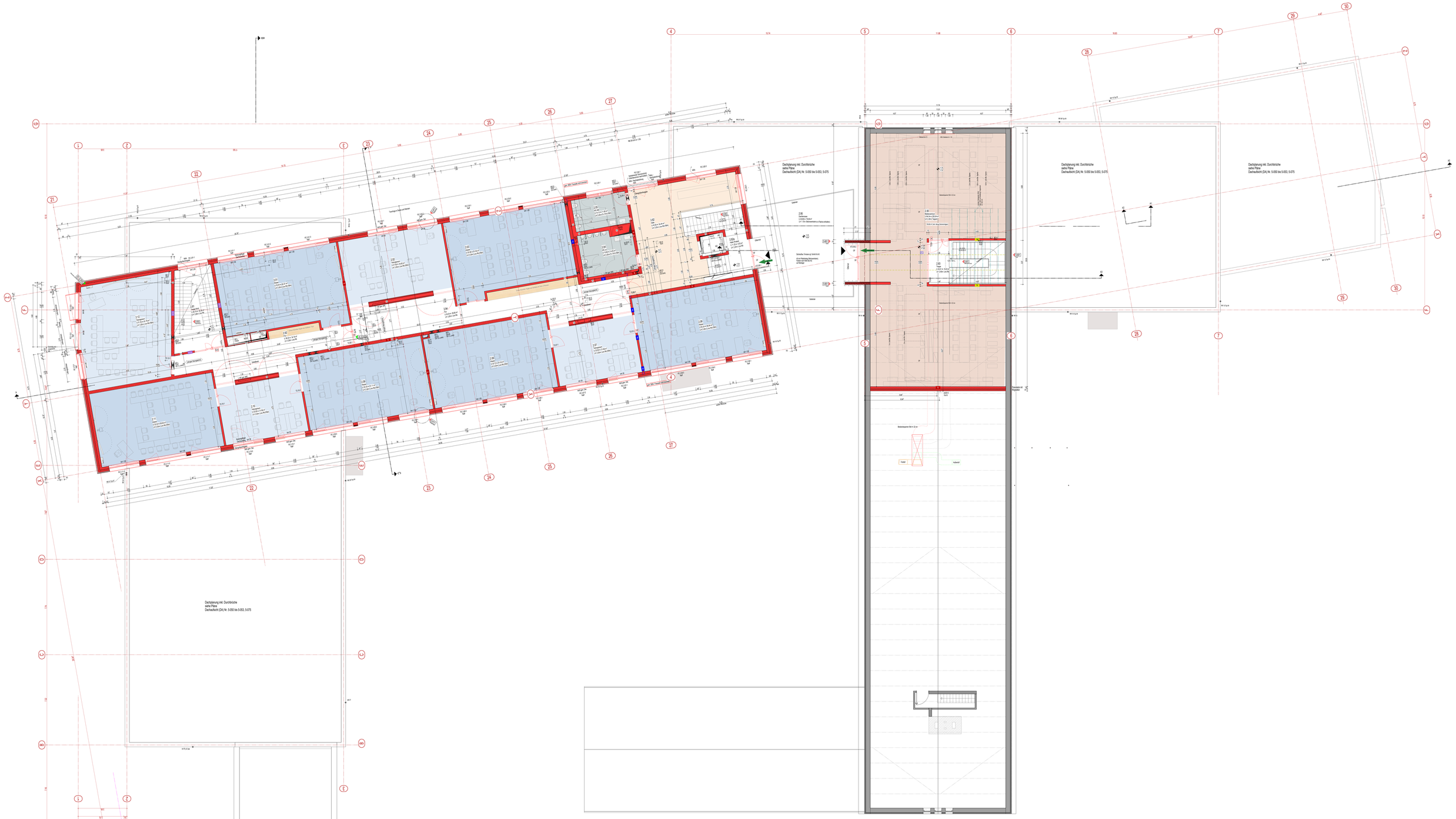

Raumcontrollungen
- Allgemeiner Unterricht
- Fachunterricht
- Fachraum
- Fachbereichsgruppen / Lehrkräfte
- Schulleitung, Verwaltung, Lehrerzimmer, Verwaltung / Verwaltung
- Schulverwaltung / Leitung
- Bibliothek / Medothek
- Sonstige Nutzungen / Pausenhalle / Lernoasen
- Garderoben
- Technik
- Technik / Heizungs / Public Actiec / Technik
- Technik

Gebäude
- gewachsener Boden
- Baugrube / Aushub
- Gebäudeteile Gelände
- Wand
- Decke / Wand

Regenwasserleitung
- Regen - Anschluß Dach/Terr. Rohrleitung
- Rohr - Rohrleitungsführung
- Sk - Schacht
- Ea - Eaton
- Ueberlauf - Überlaufleitung Entwässerung
- Ueberlauf - Überlauf
- Sa - Sickerer
- Sickerleitung - Sickerleitung / Zuordnung

Deckensystem / Wärmetrme an D
- D Bau - Bereich Unterdecken
- AKS Lpd - AKS Lpd
- AKS Akustik - AKS Akustik Lp Planung
- Trockbau Akustikplatte / Trockenbau Akustikplatte
- Deckenbeschichtung nach Angabe Farbkonzept
- Wärmedämmung - gem. DIN 4108-2 und DIN 4108-3 in CUBR + U-Wert

Bodenaufbau
- Estrich - Estrichaufbau
- Estrich - Estrich, verdichtet
- Estrich - Estrich
- Belag - Belag, allg.
- Belag - CSL/B1/E1
- Belag - Belag
- Fußleiste - Fußleiste
- Sockel - Sockel
- Fliesen - Fliesen
- Fliesenfuge - Fliesenfuge

Räume
- Nutzungsart
- Raumnummer
- Raumbezeichnung
- Fläche
- Deckenhöhe
- Lichte Höhe
- Bodenbelag

Fläche Raumnutzung (Bay. ZUVO)
1 Wohn- Schlafräume (1.1 - 1.3)
2 Büro- Nr. 4, gruppen- und Gym Saal
3 Lehrer- Nr. 5 Lehrer- und Sozialräume
4 Verkehr- 4.1 Verkehr, Nr. 4.2 Verkehr/Lager
5 Kiosk- Nr.kiosk Bäckerei/Café Schule
6 Lager- Nr. 6 Lager, Nr. 6.1 Lager
7 Werk- Nr. 7 Werkraum
8 Sport- Turnhallen, Sport Turnhallen
9 Sonstige- 9.1 Sonstige, Terrasse
X - Lpd - gelöschte Kostenlungen

Bartenthelset
- Bewegungsfläche: 1.20m x 1.20m
- Bewegungsfläche: 1.20m x 1.50m
- AKS - Akustikplatte
- Fenster - 1.00 x 1.00
- Tür - 1.00 x 2.00

Durchbrüche
- KD Kernbohrung
- KS Rundschnitt
- SD Schlitzdurchbruch
- ED Einbrennschnitt
- AD Aufmörtelung

Erschließung/ Rettungswege
- Rettungsweg
- Notausgang

Planung
- AKS in Büro
- Fenster auf Planzeichnung
- Fenster Planerbezeichnung
- CR CR
- OK OK
- U.Sch Unterkg.
- O.Sch OK

Tür Brandschutzanforderung (BS)
- Schlafzimmertür T
- Rauchdichte und selbstschließende Tür
- Rauchdichte und selbstschließende Tür
- Brandhemmende, dicht schließende Tür
- Rauchdichtung, dicht
- Feuerhemmender Verglasung
- Schiebetüren, Schiebetür

Bauteilnr. (Schraffuren)
- Neuwerk
- Neuwerk mit Schallschutz
- Neuwerk mit Wärmedämmung
- Altbau sanierungsbedürftig
- Altbau unsaniert
- Neuwerk Wärmedämmung
- Trockenbauwand
- Trockenbauwand mit Wärmedämmung
- Fachwerk
- Stahlbeton
- Mauerwerk
- Mauerwerk

Wand Brandschutzanforderung (BS)
- Raumabschluß Wand - F90
- Raumabschluß Wand - F90 - Technikzentrale
- Rauchhemmendes Wand, F30
- Rauchhemmendes Wand, F30
- Brandwand
- Feuer in Brand Abschnitt

Abkürzungen
AA - Anna
AB - Abbruch
AHL - Anschlußleitung
AK - Akustik
ARB - Arbeitsgebäude
ARB - Arbeitsgebäude Bau Ch.-W.
BWT - Behandlungsraum
C - Chemie
D - Dusche
E - Eaton
EHT - Elektrofachraum
EL - Elektro
ELA - Elektroakustik
ELT - Elektrotechnik
F - Fenster
FB - Fußbodenheizung
FH - Fachhochschule
FL - Fliesen
FM - Fachmedien
FS - Fußleiste
FT - Fachtechnologie Tür
G - Tür mit Glasfenstern
GF - Grundfläche
GK - Gipskarton
GL - Glasfenster
GR - Gruppen
H - Heizung
HAS - Hausanschlußraum
HK - Heizkörper
HR - Hausmeister
HW - Hausmeister Werkstatt
K - Kiosk
KA - Kanal
KB - Kabelbahn
KD - Kernbohrung
KE - Kalk/Zementgebundener Putz
KF - Kaltwasser
L - Lüftung
LB - Lüftungsbrüstung
LF - Lichtfenster
LH - Lichtkuppel
LK - Lichtkuppel
LS - Lüftungsschacht
LT - Lüftung
LTG - Lüftungsgerät
M - Mauerwerk
MB/MBeton - Mauerwerk/Beton
MF - Mauerfuge
MG - Mauerfuge
MK - Mauerkasten
MS - Mauerschlitz
MT - Magnetfolie
R/Ü - Rollladen
S - Sockel
SD - Sockel
SE - Steckdose
SH - Sanitärhaus
SMR - Schmutzwasser
SR - Sanitärraum/Reinigung
T - Tür
TB - Tribünenbauwerk
TF - Tür
TG - Tür
TP - Tür Typ
TR - Tür Rauchdicht
TS - Tür Schallschutz
U - Unterkg.
UK - Unterkante
UP - Unterputz
UT - Unterkante Tür
V - Verteiler
VB - Verteiler Brandschutzklappe
VK - Verteilerkasten
VKB/VBRand Z.Lamelle - Verteiler
WA - Wandanschluß
WD - Wandbreite
WE - Wandelement
WF - Wandfarbe
WS - Wandschlitz
Z - Zapfstelle

Bestandsplan: s0.00 m = OKFF EG Bestand Altbau gem. Anmt. LP vom 07.12.2023 (VB Müller)

01	01.12.2023	Grundriss ist Vorlagepläne Planverfasser ALETTI, Aussen, Technikfläge
02	20.06.2024	■ Bei Vorentwurfsplan
03	05.08.2024	■ Lage ACU ok!
04	08.01.2025	gem. Anmt. gem.Bestandsplan Gebäudeteil

Die Maße wie angegebenen/gemessen/ist nur Ausführung aus Bau zu prüfen
Die Ausführung erfolgt nach den geltenden Normen und Richtlinien
Grundzeichnungen der Statik und Bauingenieurwesen sind zu beachten
Die Ausführung erfolgt nach den Vorschriften der Fachingenieure und Ämter

Bauherr: Amt Schenkendorf, 1. d. Gem. Grod.Köln
Baustelle: Grund- und Gesamtschule Schenkendorf
Gebäudeteil: Altbau Grundriss 1
Ort: 10178 Berlin

Amt Schenkendorf, 1. d. Gem. Grod.Köln
Baustelle: Grund
10178 Berlin

Ausführungsplanung
Übersicht Grundriss 2.Obergeschoss

Maßstab: 1:100
Datum: 07.12.2023
Gezeichnet: Schmidt
Geprüft: Müller
Plan-Nr.: 2.0G
Index: 04
Datum: 08.01.2025
Gezeichnet: Schmidt
Geprüft: Müller
Plan-Nr.: 0.040
Index: 01

Seite 1 von 1